

# Departamento de Salud Pública del Gobierno Unificado

619 Ann Avenue, Kansas City, KS 66101

913-573-8888 o 913-573-6710

**Están abiertas las clínicas de Inmunización Infantil:**

Lunes, Martes, Miércoles y Viernes

8:30 a.m. a 4:00 p.m.

Jueves

8:30 a.m. a 11:00 a.m. y 3:00 p.m. a 6:30 p.m.



## ¿Que debo traer para que mi hijo pueda recibir las vacunas?

- ❖ Siempre traiga los registros de vacunas de su hijo
- ❖ El padre o tutor debe venir con el niño
- ❖ Deberá traer constancia del seguro de salud

## ¿Necesita mi hijo una Cita?

No, todas las clínicas de inmunización atienden basándose al orden de llegada.

## ¿Puede cualquier niño recibir vacunas en el departamento de salud?

Las inmunizaciones en el departamento de salud son sólo para aquellos niños que califican en base a los lineamientos de elegibilidad estatales y federales.

## ¿Hay algún costo?

Hay un costo de administración de \$14.80 por cada inmunización.

## ¿Cuándo necesita mi hijo sus vacunas?

### Infantes

Necesitan vacunarse al nacimiento, 2, 4, 6, 12 y 18 meses de edad. Para el momento que el bebé tenga 18 meses, deberá haber completado la primera serie de vacunas.

## Edades Preescolares y Jardín de Infantes 4-6:

Este es el momento donde son necesarias las dosis de refuerzo. Muchas de estas vacunas se requieren para el ingreso a la escuela.

**Edades 11-18:** La adolescencia es una edad donde se recomiendan nuevas vacunas y refuerzos. Tétanos, difteria, Tos ferina, Varicela, hepatitis B, hepatitis A, meningococo y HPV para mujeres; son todas enfermedades para las cuales su adolescente debería estar protegido.

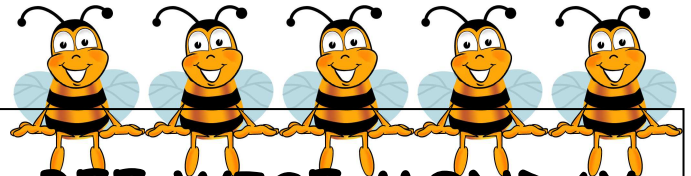

## **BEE WISE MONDAY**

**Inmunizaciones Gratis o a Bajo Costo para bebés y niños menores a 3 años.**

El primer lunes de cada mes de 2010

Enero-4    Abril-5    Julio-6    Nov-1

Febrero-1    Mayo-3    Ago-2    Dic-6

Marzo-1    Junio-7    Oct-4

**BEE WISE MONDAYS está patrocinado por:**

**Mid-America Immunization Coalition**



## **Bee Wise – Immunize**

