Calles Abiertas

Una calle abierta limita el tráfico mediante el uso de barreras temporales y permeables. El propósito de una calle abierta es proporcionar espacio adicional para uso recreativo de los residentes, dueños de negocios y el público. Estas Calles Abiertas reasignan de manera segura el ámbito público para permitir que las personas practiquen medidas de distanciamiento social mientras están al aire libre. Las calles abiertas siguen siendo accesibles para el tráfico local y las entregas durante el horario de funcionamiento diurno y son accesibles para el tráfico durante la noche.

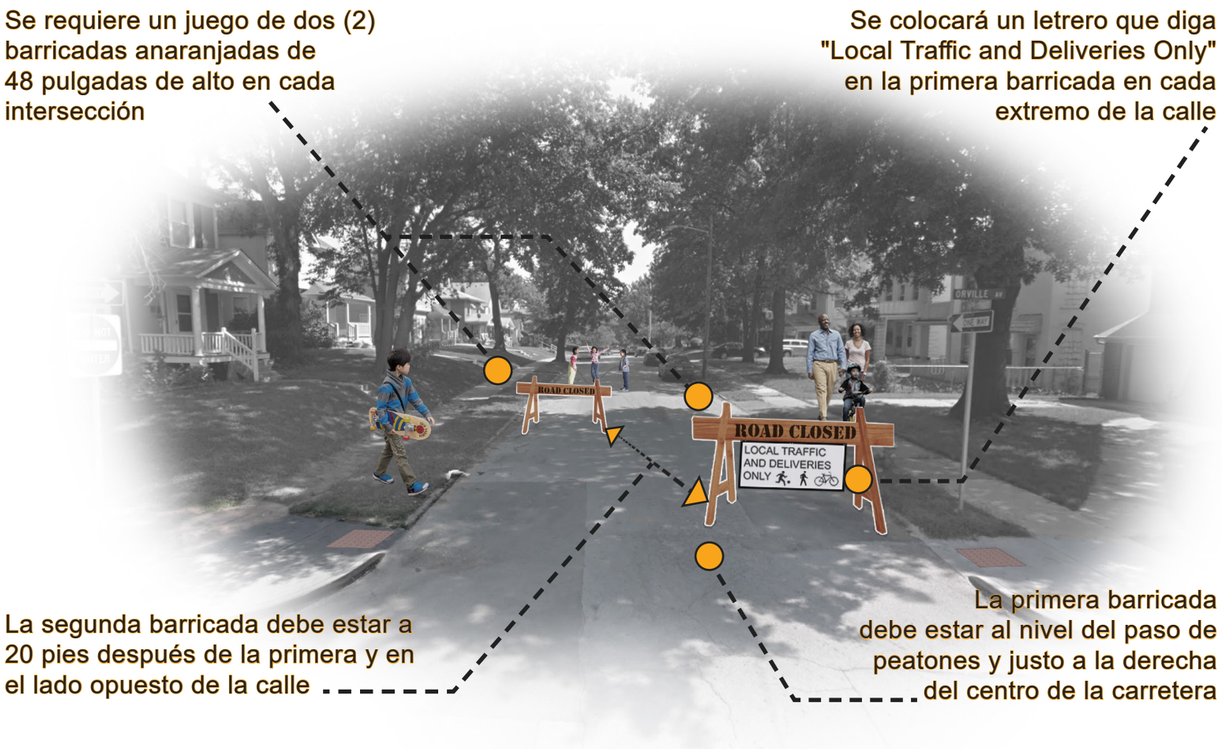

Más detalles*

- Las calles deben estar designadas como calles residenciales, de vecindario o locales para ser elegibles.
- Un individuo, designado como el Capitán de la cuadra de Calles Abiertas, debe registrarse en Livable Neighborhoods, asumir la responsabilidad del mantenimiento de las barricadas en las calles y servir como punto de contacto para sus vecinos y el Gobierno Unificado.
- Las barricadas deben moverse fácilmente para permitir el acceso de vehículos de emergencia.
- Las barricadas y el área que las rodea deben recibir un buen mantenimiento y las barricadas dañadas deben repararse de inmediato.
- Las barricadas no pueden erigirse en el derecho de paso antes de las 8 AM y deben retirarse antes del atardecer o las 10 PM, Lo que ocurra primero.

Department of Planning + Urban Design
Unified Government of Wyandotte County • Kansas City, Kansas
913•573•5750 www.wycokck.org/Planning

ReStartWyCo
ROAD TO RECOVERY

Comercio, comedor y recreación al aire libre: Guía de estándares de diseño 2020

En respuesta a la pandemia de COVID-19 en curso, el Gobierno Unificado del Condado de Wyandotte - Kansas City, Kansas está permitiendo temporalmente que ciertas empresas realicen ventas al aire libre. Al alentar estas actividades a salir al aire libre, donde la propagación del virus es menos probable, ambos podemos apoyar la economía local mientras protegemos la seguridad pública. Este folleto ilustra los estándares y requisitos de diseño que deben cumplirse para cafés en las aceras, mercados al aire libre, camiones de comida y mercados de agricultores en un entorno seguro, cómodo y socialmente distanciado.*

Parklet Diseño

Que es un Parklet? Un parklet es una extensión de acera que brinda más espacio y comodidades para las personas que usan la calle. Los parklets convierten el estacionamiento en la acera en un vibrante espacio comunitario. Los parklets se aplican donde las aceras estrechas o congestionadas impiden la instalación de cafés en las aceras o mercados al aire libre.

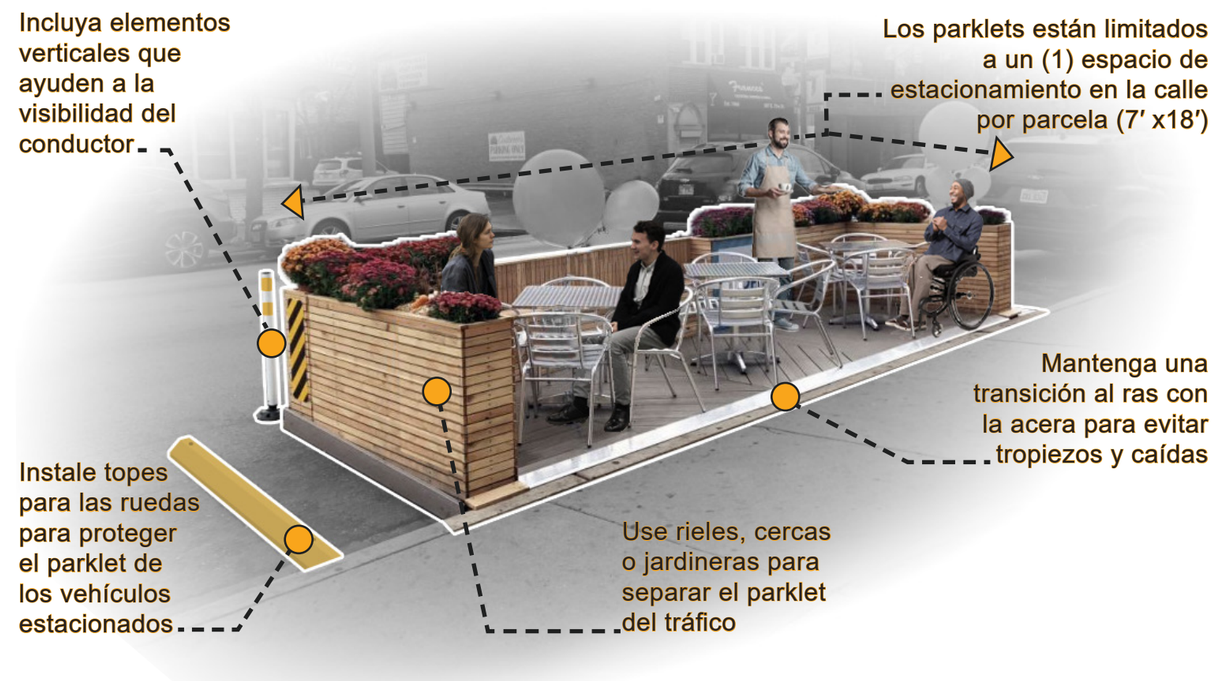

Neogcios Permitidos

- Restaurantes + bares
- Comida + bebidas (preenvasados)
- Productos caseros + artesanías
- Libros + otros artículos de papel
- Obras de arte visuales
- Ropa, joyas + otros artículos para vestir
- Productos secos (algunas excepciones *)
- Plantas en macetas, flores cortadas + semillas de jardinería
- Servicios de oficina
- Organizaciones sin ánimo de lucro

Department of Planning + Urban Design
Unified Government of Wyandotte County • Kansas City, Kansas
913•573•5750 www.wycokck.org/Planning

ReStartWyCo
ROAD TO RECOVERY

Abierto para los Neogcios

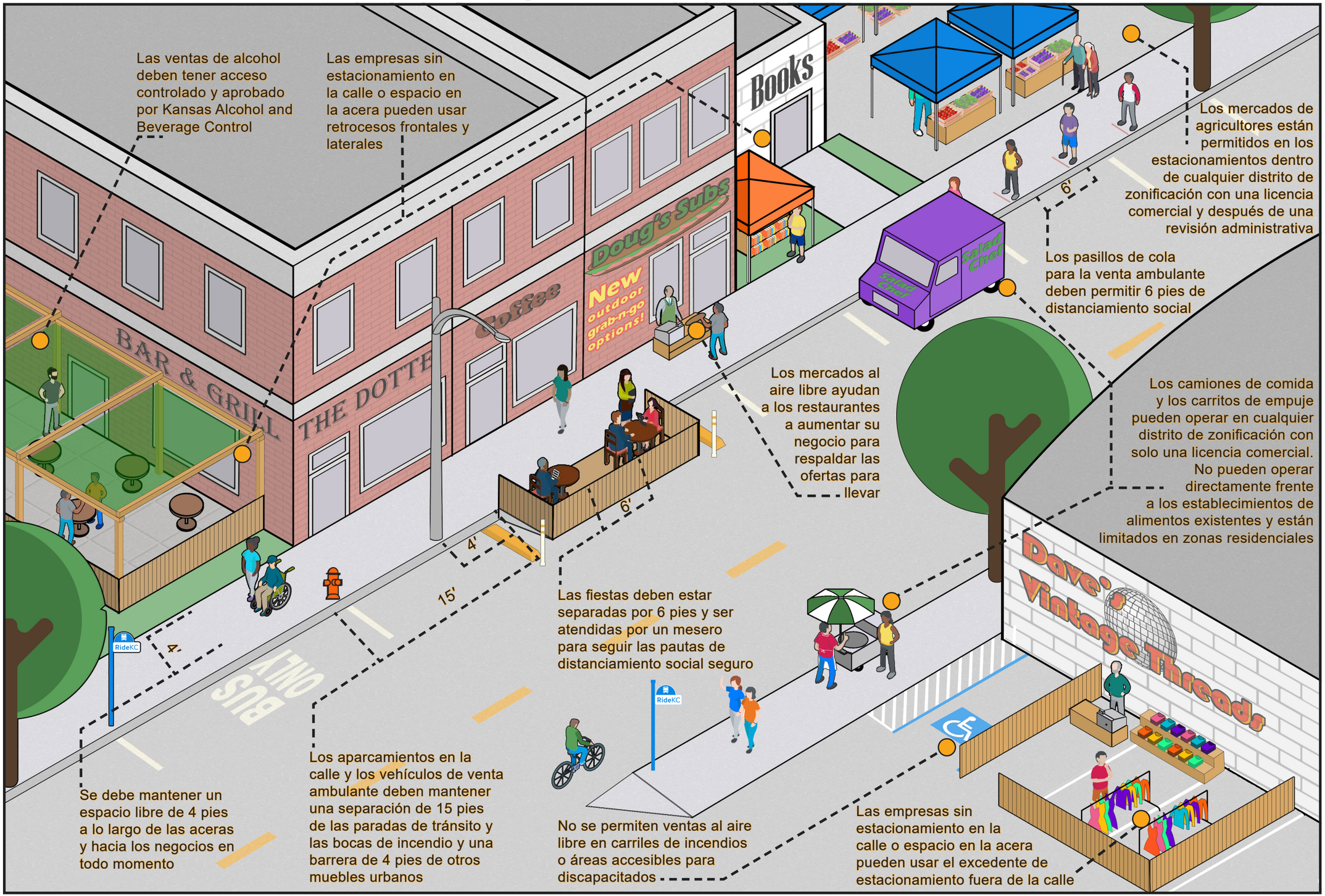

Hay muchas opciones para las empresas que desean ofrecer una experiencia de cliente segura y socialmente distante. El diagrama de la izquierda muestra algunas de estas pautas. *

Para obtener una descripción general completa de las regulaciones y recursos adicionales de bricolaje, visite el sitio web del Departamento de Planificación + Diseño Urbano en "Abierto al Comercio" www.wycokck.org/Planning

Las mejoras temporales, como las marquesinas portátiles o los exhibidores de venta al aire libre, se eliminarán al final de cada día hábil.

Las redes de mejora semipermanentes, como patios o toldos nuevos, que se dejan en su lugar desde la construcción hasta el final de la ordenanza de emergencia el 31 de diciembre de 2020, deben someterse a una revisión del plano administrativo del sitio con el Departamento de Planificación + Diseño Urbano.

La seguridad y la protección son la mayor preocupación del Gobierno Unificado. Cualquier empresa que desee que el Departamento de Policía de KCK revise sus planes de prevención del delito a través del diseño ambiental debe llamar al (913) 573-8715 o al (913) 573-6140.

* Esto no pretende ser una explicación exhaustiva de la ordenanza de emergencia. Antes de comenzar su proyecto, visite el sitio web del Departamento de Planificación + Diseño Urbano en www.wycokck.org/Planning y revise el lenguaje de la ordenanza para una comprensión completa de las pautas y regulaciones. También puede enviar un correo electrónico a planninginfo@wycokck.org o llamar al 913-573-5750.